



Algodón este Mes

1 de mayo de 2020

Cambios en los estimados de oferta y demanda (desde el 15 de Abril)

Cambios importantes (más de 40.000 toneladas):

China	2019/20: importaciones 1,78 millones de toneladas (+52.000 toneladas)
Grecia	2019/20: exportaciones 320.000 toneladas (-52.000 toneladas)
India	2019/20: importaciones 450.000 toneladas (+100.000 toneladas) 2019/20: consumo 528.000 toneladas (-200.000 toneladas)
México	2019/20: consumo 396.000 toneladas (-44.000 toneladas)
Uzbekistán	2019/20: exportaciones 64.000 toneladas (+64.000 toneladas) 2019/20: consumo 578.000 toneladas (-64.000 toneladas)

Cambios menores (menor a 40.000 toneladas):

Alemania	Brasil	Côte d'Ivoire	Japón	Perú	Taiwán
Argentina	Burkina Faso	Egipto	Malasia	Portugal	Tayikistán
Azerbaiyán	Camerún	España	Mali	Rusia	Tailandia
Bangladesh	Colombia	Indonesia	Myanmar	Sudáfrica	Turquía
Benin	Corea, Rep.	Irán	Pakistán	Sudán	Vietnam

Oferta y demanda mundial de Algodón

	2018/19		2019/20		2020/21	
	Millones de ts	Cambio/última actualización	Millones de ts	Cambio/última actualización	Millones de ts	Cambio/última actualización
Existencias iniciales	18,82	0,00	18,63	0,17	21,92	0,77
Producción	25,68	0,00	26,23	0,27	25,05	-0,58
Oferta	44,50	0,00	44,86	0,43	46,97	0,19
Consumo	26,01	-0,01	22,94	-0,33	23,16	-0,25
Exportaciones	9,08	-0,10	8,26	-0,08	8,42	0,00
Existencias finales	18,63	0,17	21,92	0,77	23,81	0,44

Proyecciones de precios del CCIA

Promedio temporada del Índice A del Cotlook (centavos EE.UU. por libra)

Proyecciones	Proyección del último mes		Proyección del presente mes	
	Rango	Punto medio	Rango	Punto medio
2019/20*	67-79	72	68-75	71
2020/21**	50-79	64	45-72	57

*La proyección del precio para 2019/20 se basa en la razón de las existencias finales/uso industrial en el mundo menos China en 2017/18 (estimación), en 2018/19 (estimación) y en 2019/20 (proyección), en la razón de las importaciones netas chinas a las importaciones mundiales en 2018/19 (estimación) y 2019/20 (proyección), y el precio promedio para 2018/19. La proyección del precio refleja un intervalo de confianza del 95%.

**La proyección del precio para 2020/21 se basa en la razón de las existencias finales/uso industrial en el mundo menos China en 2018/19 (estimación), en 2019/20 (estimación) y en 2020/21 (proyección), en la razón de las importaciones netas chinas a las importaciones mundiales en 2019/20 (proyección) y 2020/21 (proyección), y la proyección del precio de 2019/20. La proyección del precio refleja un intervalo de confianza del 95%.



El consumo y el comercio revisados a la baja para 2019/20 a medida que el Covid-19 afecta las economías

Las medidas de contención, los cambios sin precedentes en el mercado laboral y el creciente desempleo han llevado a fuertes descensos en las ventas de textiles y prendas de vestir a medida que ha disminuido la demanda de los consumidores. El entorno económico actual es una desaceleración anormal de una recesión típica, ya que las medidas de contención del Covid-19 han cerrado la actividad comercial de una manera no experimentada en la era moderna. La recuperación económica solo podrá comenzar una vez que haya iniciado la recuperación sanitaria. Una recesión se define como dos trimestres consecutivos de crecimiento económico negativo y generalmente declarados en retrospectiva. Sin embargo, esta recesión es diferente a otras en algunos aspectos, puesto que ha sido inducida por una crisis de salud pública en lugar de un evento en el mercado financiero. Una depresión es una larga recesión en la que el desempleo alcanza y permanece en un nivel generalmente alto de aproximadamente 25-33%. La Gran Depresión estuvo marcada por una década de alto desempleo que también había sido inducida por políticas económicas ineficaces. Las respuestas políticas de los países serán clave para frenar una depresión, recuperación económica y la velocidad de recuperación.

Como las medidas de contención se mantienen en todos los países, deteniendo eficazmente la economía mundial, el consumo mundial de algodón se ha revisado a la baja a 22,9 millones de toneladas, un descenso del 11,8% con respecto a la temporada anterior. Con las cadenas de suministro fracturadas y la demanda de consumo baja, el comercio mundial se ha revisado a la baja a 8,26 millones de toneladas.

Caída del consumo mundial de algodón debido a la recesión inducida por la pandemia

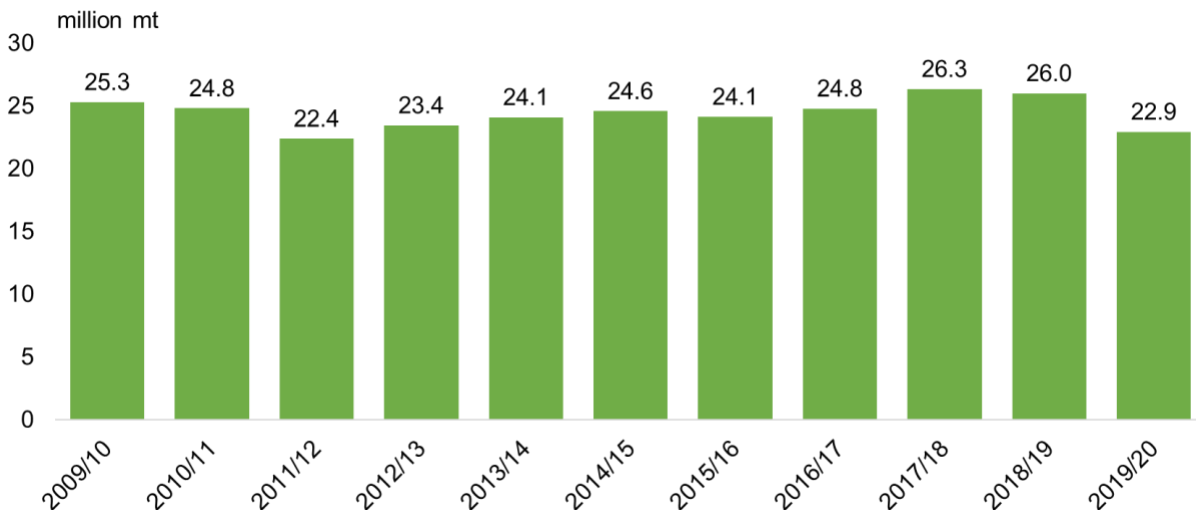

Descenso de la superficie y la producción en 2020/21

La incertidumbre constante debido al Covid-19, en combinación con el entorno existente de tensiones comerciales, está afectando las decisiones de siembra de los productores. Se prevé que la superficie mundial dedicada al algodón disminuya en 2020/21 en un 4% a 33 millones de hectáreas. India seguirá liderando la superficie de algodón mundial, a pesar de que se espera una contracción a 12 millones de hectáreas con precios más bajos que los cultivos competidores. Se estima que los rendimientos de India sean menores ya que la siembra se ha retrasado debido a la cosecha tardía de otros cultivos y las medidas de contención para controlar la pandemia.

Se espera que la superficie total destinada al algodón en China disminuya a 3,08 millones de hectáreas con descensos en la región de Xinjiang, ya que la baja rentabilidad del algodón ha influido en los productores, aunque la política de precios objetivo de las regiones se mantiene en el mismo nivel. Si bien también se espera que la superficie de algodón en las áreas orientales de China siga contrayéndose, Xinjiang representa el 80% de la superficie total de algodón. Como China ha comenzado a aflojar las medidas de contención, las actividades de producción agrícola para la primavera han estado dentro de lo programado y no se prevé un impacto en los rendimientos.

Se estima que la superficie sembrada de Pakistán disminuya a 2,37 millones de hectáreas. Aunque el suministro de algodón es importante para la industria nacional de la hilatura, la producción de algodón se ha mantenido presionada por la competencia con la caña de azúcar y la cosecha tardía del trigo necesaria antes de la siembra en la región de Punjab, que contribuye con el 60% de la producción de algodón de Pakistán. Se espera que los rendimientos se recuperen en 2020/21 con la disponibilidad apropiada de agua y la humedad del suelo.

Se espera que la superficie en EE. UU. permanezca cerca de 4,7 millones de hectáreas a pesar de la presión sobre los precios, pero apoyada en las políticas agrícolas y un posible aumento de la demanda de China para reabastecer las reservas. Se espera que la superficie de la región de África occidental se mantenga cercana a 3,4 millones de hectáreas, donde el algodón representa un importante cultivo comercial para los pequeños productores, aunque persisten los riesgos ya que los precios del crudo pueden tener un impacto en los tipos de cambio. Se prevé un incremento en la superficie de Australia a 152,000 hectáreas con una mayor disponibilidad de agua, mientras que se espera que la superficie de Brasil descienda debido a los bajos precios y a una menor demanda de consumo.

Actualmente, se estima que la producción mundial para 2020/21 alcance un total de 25 millones de toneladas, una reducción del 4% con respecto a la temporada actual debido a una contracción en la superficie. El consumo mundial para 2020/21 se espera actualmente en 23,2 millones de toneladas. Con una producción que excede el consumo en una economía global en contracción, se prevé que los niveles de existencias finales aumenten ejerciendo una presión adicional sobre los precios.

Precios

La proyección actual de la Secretaría sobre los precios para el promedio de fin de año 2019/20 del Índice A del Cotlook se ha revisado a 71,4 centavos la libra este mes. El precio promedio del Índice A del Cotlook proyectado para 2020/21 es de 56,9 centavos la libra este mes.

Algodón este mes se publica a principios de mes con la edición de la Actualización del algodón publicada a mediados de mes. La Actualización del algodón es un informe que se publica a mediados de mes con información actualizada sobre estimaciones de la oferta/demanda y los precios. La próxima **Actualización del algodón** se publicará el **15 de mayo de 2020**. La próxima edición de **Algodón este mes** será el **1 de junio de 2020**.

Publicado a principios de cada mes por la Secretaría del Comité Consultivo Internacional del Algodón
1629 K Street NW, Suite 702, Washington, DC 20006. Copyright © ICAC 2020.

Teléfono: 202-463-6660; correo electrónico: secretariat@icac.org

No se permite reproducción alguna, total o parcial, sin el consentimiento expreso de la Secretaría.



Precios internacionales del algodón

	Hoy	Cambio	Min. de la temporada	Max. de la temporada	Hace 1 año	Hace 2 años
Índice A del Cotlook actual	66,75	3,30	59,15	80,20	86,20	93,00
Contrato cercano a futuros de Nueva York ^a	58,06	5,55	48,41	71,53	75,91	85,12
Base ^b	8,69	-2,25	7,60	12,32	10,29	8,13
2019/20 promedio actualizado	72,61					
2018/19 promedio	84,35					

^a Cierre del día anterior

^b Índice A actual menos el contrato cercano de NY (cierre anterior).

Fuente: Cotlook Ltd.; cotizaciones en centavos de dólar EE.UU. por libra.

Precios internos del algodón en China

	Hoy	Cambio	Min. de la temporada	Max. de la temporada	Hace 1 año	Hace 2 años
Índice del Algodón en China (3128B)	74,0	0,30	70,9	92,5	108,8	110,7

Fuente: Beijing Cotton Outlook; precios entregados en fábricas; cotizaciones en centavos de dólar EE.UU. por libra (tipo de cambio actual según www.oanda.com).

Precios Diarios

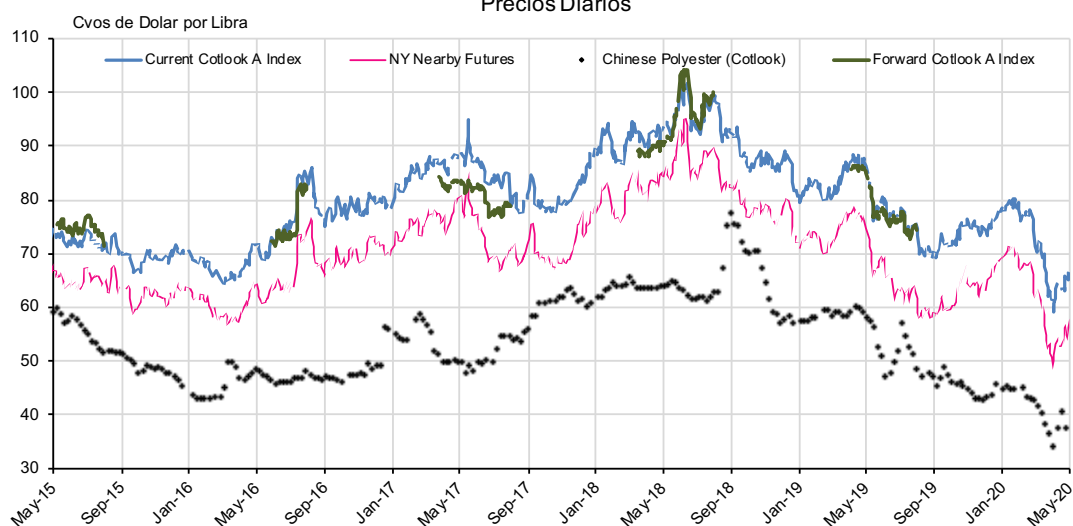

Este documento es publicado por la Secretaría del Comité Consultivo Internacional del Algodón,
1629 K Street NW, Suite 702, Washington, DC 20006, EE.UU. Copyright © ICAC 2020
Telf.: 202-463-6660; email: secretariat@icac.org.
Prohibida la reproducción parcial o total sin el consentimiento de la Secretaría.



Oferta y distribución de algodón
1 de mayo de 2020

La temporada comienza el 1 de agosto

	2015/16	2016/17	2017/18	2018/19	2019/20	2020/21
				Est.	Proy.	Proy.
Millones de toneladas métricas						
EXISTENCIAS INICIALES						
TOTAL MUNDIAL	22,95	20,31	18,48	18,82	18,63	21,92
CHINA	14,12	12,65	10,35	9,03	8,88	9,46
EE.UU.	0,79	0,83	0,60	0,94	1,08	1,84
PRODUCCION						
TOTAL MUNDIAL	21,48	23,08	26,71	25,68	26,23	25,05
INDIA	5,75	5,87	6,35	5,35	6,20	5,74
CHINA	5,20	4,90	5,89	6,04	5,80	5,45
EE.UU.	2,81	3,74	4,56	4,00	4,38	4,33
PAKISTAN	1,54	1,66	1,80	1,67	1,32	1,31
BRASIL	1,29	1,53	2,01	2,73	2,88	2,46
UZBEKISTAN	0,83	0,79	0,80	0,64	0,64	0,64
OTROS	4,07	4,59	5,32	5,26	5,01	5,12
CONSUMO						
TOTAL MUNDIAL	24,14	24,79	26,35	26,01	22,94	23,16
CHINA	7,60	8,28	8,50	8,25	6,96	7,10
INDIA	5,30	5,15	5,42	5,40	4,75	4,75
PAKISTAN	2,15	2,15	2,35	2,36	2,20	2,16
EUROPA Y TURQUIA	1,68	1,61	1,64	1,70	1,57	1,57
BANGLADESH	1,32	1,41	1,66	1,58	1,18	1,21
VIETNAM	1,01	1,17	1,51	1,51	1,39	1,42
EE.UU.	0,75	0,71	0,77	0,64	0,67	0,67
BRASIL	0,66	0,69	0,68	0,73	0,73	0,73
OTROS	3,67	3,64	3,82	3,84	3,49	3,55
EXPORTACIONES						
TOTAL MUNDIAL	7,54	8,19	9,02	9,08	8,26	8,42
EE.UU.	1,99	3,25	3,45	3,21	2,95	3,03
INDIA	1,26	0,99	1,13	0,80	0,53	0,89
ZONA CFA.	0,98	1,00	1,06	1,18	1,16	1,17
BRASIL	0,94	0,61	0,91	1,31	1,74	1,41
UZBEKISTAN	0,50	0,40	0,34	0,13	0,06	0,06
AUSTRALIA	0,62	0,81	0,85	0,79	0,24	0,27
IMPORTACIONES						
TOTAL MUNDIAL	7,59	8,09	8,99	9,22	8,26	8,42
BANGLADESH	1,38	1,41	1,67	1,54	1,18	1,20
VIETNAM	1,00	1,20	1,52	1,51	1,39	1,42
CHINA	0,96	1,10	1,32	2,10	1,78	1,86
TURQUIA	0,92	0,80	0,88	0,76	0,62	0,62
INDONESIA	0,64	0,74	0,76	0,69	0,63	0,64
DESBALANCE DE COMERCIO 1/	0,06	-0,10	-0,04	0,14	0,00	0,00
AJUSTE DE EXISTENCIAS 2/	-0,03	-0,01	0,00	0,00	0,00	0,00
EXISTENCIAS FINALES						
TOTAL MUNDIAL	20,31	18,48	18,82	18,63	21,92	23,81
CHINA	12,65	10,35	9,03	8,88	9,46	9,63
EE.UU.	0,83	0,60	0,94	1,08	1,84	2,48
EXIST. FINALES/CONSUMO (%)						
MUNDO MENOS CHINA 3/	46	49	55	55	78	88
CHINA 4/	166	125	106	108	136	136
INDICE A DEL COTLOOK 5/	70,39	82,77	87,98	84,35		

1/ La diferencia entre las importaciones y exportaciones mundiales se explica por la inclusión de borra y desperdicios, cambios de peso durante el transporte, diferencias en informe de períodos y errores de medición.

2/ Diferencia entre existencias calculadas y actuales. Las cantidades para las temporadas venideras son anticipadas.

3/ Existencias finales en el mundo menos China, divididas por el uso industrial en el mundo menos China, y multiplicadas por 100.

4/ Existencias finales de China divididas por el uso industrial de China y multiplicadas por 100.

5/ Centavos de dólar estadounidenses por libra.



Oferta y distribución de algodón por país 2018/19

1 de mayo de 2020

	Superf.	Rendim.	Produc.	Exist. inic.	Imports.	Consumo	Exports.	Exist. fin.	E/U*	E/UI **
	000 ha	Kgs/ha			000 toneladas métricas				Relac.	Relac.
CANADA				0,05	0,35	0,35		0,04	0,12	0,12
CUBA	4	269	1	1	2	3		1	0,19	0,19
REP. DOMINICANA					1	1		0	0,47	0,47
MEXICO	245	1.692	414	182	183	440	113	226	0,41	0,51
EE.UU.	4.130	968	3.999	936	1	644	3.214	1.078	0,28	1,67
América del Norte	4.384	1.007	4.415	1.120	187	1.090	3.328	1.305	0,30	1,20
EL SALVADOR				9	35	35		9	0,26	0,26
GUATEMALA				7	27	27		7	0,26	0,26
HONDURAS	0,14	318	0,04	0,19		0,00		0,23		
América Central	1	522	1	16	62	63		16	0,26	0,26
ARGENTINA	333	773	257	347	1	167	118	320	1,12	1,91
BOLIVIA	4	640	3	2	1	3	0,22	2	0,50	0,53
BRASIL	1.618	1.685	2.726	1.598	4	730	1.310	2.287	1,12	3,13
CHILE				0,02	0,05	0,05		0	0,41	0,41
COLOMBIA	15	870	13	4	27	40		4	0,10	0,10
ECUADOR	1	439	1	3	10	11		3	0,31	0,31
PARAGUAY	10	420	4	2	2	3	2	3	0,72	1,35
PERU	25	819	21	39	47	59	1	46	0,77	0,78
URUGUAY				0,001	0,009	0,009		0,001	0,06	0,06
VENEZUELA	15	392	6	3	5	10		3	0,30	0,30
América del Sur	2.022	1.499	3.030	1.997	96	1.024	1.431	2.669	1,09	2,61
ALGERIA				0,06	1	1		0	0,05	0,05
EGIPTO	142	782	111	98	105	145	71	98	0,46	0,68
MARRUECOS				3	7	7		3	0,38	0,38
SUDAN	180	578	104	16		18	86	16	0,15	0,89
TUNEZ				3	12	12		3	0,22	0,22
Africa del Norte	322	668	215	120	126	184	157	120	0,35	0,65
BENIN	656	449	295	146		1	292	147	0,50	107,48
BURKINA FASO	646	283	183	137		3	200	116	0,57	38,82
CAMERUN	250	530	132	60		2	125	66	0,52	34,85
REP. CENTRO AFR.	32	251	8	0,32			4	4	0,93	
CHAD	60	117	7	14		0,26	14	6	0,43	24,32
COTE D'IVOIRE	392	514	202	56		2	195	61	0,31	29,77
GUINEA	12	286	3	1			3	2	0,58	
MADAGASCAR				3				3		
MALI	698	395	276	66		2	300	40	0,13	19,79
NIGER	4	469	2	0,24		1	1	0	0,11	0,25
SENEGAL	22	285	6	1		1	5	1	0,18	1,41
TOGO	180	313	56	19			47	28	0,59	
Africa Francófona	2.953	396	1.171	504		12	1.187	475	0,40	38,60
ANGOLA	3	304	1	0,29		1	0,24	0,29	0,34	0,48
ETIOPIA	78	737	57	19	6	52	7	22	0,37	0,42
GANA	15	373	5	12		1	4	12	2,22	9,28
KENIA	13	149	2	2	1	3	0,06	1	0,33	0,34
MALAWI	86	248	21	3		3	9	12	0,99	3,99
MOZAMBIQUE	140	151	21	15		1	20	15	0,69	
NIGERIA	250	205	51	22	1	28	29	17	0,31	0,63
SUDAFRICA	42	1.142	48	39	15	19	31	51	1,03	2,71
TANZANIA	420	193	81	23		44	43	18	0,20	0,40
UGANDA	81	430	35	22		2	33	22	0,63	12,94
REP. D. CONGO				2	7	7		2	0,30	0,30
ZAMBIA	121	392	47	48		2	34	60	1,68	
ZIMBABUE	212	292	62	25		3	44	39	0,83	13,98
Africa del Sur	1.481	294	436	244	54	193	257	285	0,63	1,48
KAZAJISTAN	113	665	75	51	0	13	58	55	0,76	4,14
KIRQUISTAN	14	851	12	4	3	1	13	5	0,33	4,79
TAYIKISTAN	191	535	102	34		15	85	36	0,36	2,43
TURKMENISTAN	534	561	300	91		141	143	106	0,37	0,75
UZBEKISTAN	900	712	641	259		630	127	144	0,19	0,23
Asia Central	1.752	645	1.130	439	3	800	427	345	2,01	0,43



Oferta y distribución de algodón por país 2018/19 (cont.)

1 de mayo de 2020

	Superf.	Rendim.	Produc.	Exist. inic.	Imports.	Consumo	Exports.	Exist. fin.	E/U*	E/UI**
	000 ha	Kgs/ha			000 toneladas métricas				Relac.	Relac.
AUSTRIA				1	3	3		1	0,18	0,18
AZERBAIYAN	143	672	96	34		20	66	44	0,50	2,13
BELARUS				4	11	11		4	0,34	0,34
BELGICA				1	7	3	4	1	0,19	0,43
BULGARIA	1	324	0	1	6	6	0	1	0,17	0,17
REP. CHECA				0	2	2		0	0,04	0,04
DINAMARCA					0	0			0,12	
ESTONIA										
FINLANDIA										
FRANCIA				2	9	8	1	1	0,14	0,17
ALEMANIA				9	19	16	3	9	0,49	0,57
GRECIA	277	1.083	300	38	7	16	298	31	0,10	1,89
HUNGRIA				0				0		
IRLANDA				0	0	0		0	0,11	0,11
ITALIA				8	34	32	2	8	0,22	0,23
LATVIA				0	0	0	0	0	0,03	0,04
LITUANIA				0				0		
MOLDOVA				1	2	2		1	0,34	0,34
PAISES BAJOS				0	4	4		0	0,11	
NORUEGA										
POLONIA				1	2	2	0	1	0,60	0,63
PORTUGAL				7	38	38	1	7	0,19	0,19
ROMANIA				0	0	0		0	0,10	0,10
RUSSIA	0	1.750	0	6	22	22	0	6	0,28	0,28
ESLOVAQUIA (REP.)										
ESPAÑA	65	1.092	71	38	3	3	52	40	0,56	11,94
SUECIA				0	0	0		0		
SUIZA				0	1	0	0	0	0,19	0,33
UCRANIA				0	2	2		0	0,26	0,26
REINO UNIDO				0	0	0		0	0,12	0,12
ANTIGUA YUGOSLAVIA				1	7	7		1	0,19	0,19
Europa	486	962	467	154	179	199	427	158	0,25	0,79
Incluye a la UE-27	343	1.083	371	108	136	136	301	102	0,23	0,75
CHINA	3.367	1.794	6.040	9.033	2.100	8.250	30	8.885	1,07	1,08
HONG KONG				30	0	0	0	30	51,93	
AUSTRALIA	343	1.414	485	452		6	791	140	0,18	23,14
INDONESIA	6	618	3	70	685	700		59	0,08	0,08
JAPON				8	50	51		7	0,14	0,14
COREA (REP. D.)				1	5	5		1	0,24	0,24
COREA (REP.)				40	170	171	1	38	0,22	0,22
MALASIA				13	162	94	68	13	0,08	0,14
FILIPINAS	0	570	0	5	13	13		5	0,35	0,35
SINGAPUR				0	6		6	0	0,05	
TAIWAN				21	138	138		21	0,15	0,15
TAILANDIA	2	520	1	56	234	236		56	0,24	0,24
VIETNAM	0	667	0	196	1.510	1.506		200	0,13	0,13
Asia Oriental	351	1.395	490	861	2.974	2.921	867	538	0,14	0,18
AFGANISTAN	36	387	14	5		4	11	4	0,25	0,90
BANGLADESH	45	768	35	422	1.544	1.579		422	0,27	0,27
INDIA	12.600	425	5.350	1.989	340	5.400	800	1.479	0,24	0,27
MYANMAR	239	634	152	69	56	207	0	69	0,33	0,34
PAKISTAN	2.325	718	1.670	819	638	2.358	16	754	0,32	0,32
SRI LANKA				0	2	2		0	0,12	0,12
Asia Meridional	15.248	474	7.222	3.306	2.580	9.552	1.180	2.729	0,26	0,29
IRAN	71	710	50	52	71	116		58	0,50	0,50
IRAQ	9	362	3	2	5	8		2	0,24	0,24
ISRAEL	4	2.009	9	2			8	2	0,27	
SIRIA	18	958	18	9		14	4	9	0,49	0,61
TURQUIA	520	1.878	977	918	762	1.555	105	997	0,60	0,64
Subtotal	626	1.691	1.058	987	855	1.713	117	1.071	0,59	0,63
TOTAL MUNDIAL	33.011	778	25.682	18.816	9.219	26.009	9.079	18.629	0,72	0,72

*/ Existencias finales divididas por el consumo más las exportaciones.

Los subtotales y el total incluyen países que no aparecen listados

**/ Existencias finales divididas por el consumo.



Oferta y distribución de algodón por país 2019/20

1 de mayo de 2020

	Superf.	Rendim.	Produc.	Exist. inic.	Imports.	Consumo	Exports.	Exist. fin.	E/U*	E/UI **
	000 ha	Kgs/ha			000 toneladas métricas				Relac.	Relac.
CANADA				0,04	0,31	0,31		0,04	0,13	0,13
CUBA	4	269	1	1	2	3		1	0,19	0,19
REP. DOMINICANA					1	1		0	0,47	0,47
MEXICO	224	1.644	369	226	117	396	90	226	0,46	0,57
EE.UU.	4.777	916	4.377	1.078	1	666	2.950	1.840	0,51	2,76
América del Norte	5.010	948	4.748	1.305	122	1.068	3.040	2.067	0,50	1,94
EL SALVADOR				9	35	35		9	0,24	0,24
GUATEMALA				7	27	27		6	0,23	0,23
HONDURAS	0,10	318	0,03	0,23				0,27		
América Central	1	522	0,50	16	61	63		15	0,24	0,24
ARGENTINA	455	736	335	320	1	134	94	428	1,88	3,19
BOLIVIA	4	641	3	2	1	3	0,2	2	0,50	0,53
BRASIL	1.677	1.717	2.880	2.287	3	734	1.741	2.697	1,09	3,68
CHILE				0	0	0		0	0,41	0,41
COLOMBIA	21	847	17	4	19	36		4	0,11	0,11
ECUADOR	1	439	1	3	10	11		3	0,31	0,31
PARAGUAY	10	420	4	3	1	2	4	2	0,34	0,98
PERU	24	819	20	46	40	59	1	46	0,78	0,79
URUGUAY				0,001	0,01	0,01		0,001	0,06	0,06
VENEZUELA	14	392	6	3	5	10		3	0,30	0,30
América del Sur	2.206	1.480	3.265	2.669	80	989	1.840	3.185	1,13	3,22
ALGERIA				0,06	1	1		0,06	0,07	0,07
EGIPTO	102	657	67	98	83	102	48	98	0,66	0,97
MARRUECOS				3	7	7		3	0,40	0,40
SUDAN	180	722	130	16		18	101	27	0,23	1,51
TUNEZ				3	12	12		3	0,22	0,22
Africa del Norte	282	699	197	120	103	140	149	131	0,45	0,94
BENIN	700	450	315	147		1	265	196	0,74	204,27
BURKINA FASO	735	283	208	116		3	183	139	0,75	46,20
CAMERUN	250	559	140	66		2	127	77	0,60	40,62
REP. CENTRO AFR.	34	252	9	4			9	4	0,44	
CHAD	248	298	74	6		0,20	60	20	0,33	100,61
COTE D'IVOIRE	426	514	219	61		2	189	88	0,46	43,33
GUINEA	12	287	4	2			4	2	0,44	
MADAGASCAR				3				3		
MALI	782	390	305	40		2	265	77	0,29	38,63
NIGER	5	470	2	0,24		1	1	0	0,11	0,25
SENEGAL	20	255	5	1		1	5	0	0,05	0,38
TOGO	180	311	56	28			53	31	0,59	
Africa Francófona	3.392	394	1.336	475		12	1.161	638	0,54	53,90
ANGOLA	3	308	1	0,29		1	0,28	0,29	0,33	0,48
ETIOPIA	82	741	60	22	3	54	7	24	0,40	0,45
GANA	15	375	6	12		1	4	12	2,14	9,24
KENIA	25	220	6	1	1	4	0	4	0,87	0,88
MALAWI	85	249	21	12		3	18	12	0,55	3,92
MOZAMBIQUE	147	152	22	15		1	21	15	0,66	
NIGERIA	250	205	51	17	1	28	25	17	0,33	0,63
SUDAFRICA	27	1.047	29	51	14	19	22	54	1,33	2,84
TANZANIA	441	247	109	18		45	41	40	0,47	0,90
UGANDA	89	416	37	22		4	30	25	0,75	6,85
REP. D. CONGO				2	7	7		2	0,30	0,30
ZAMBIA	118	393	46	60		2	30	74	2,29	
ZIMBABUE	212	292	62	39		3	59	39	0,64	13,99
Africa del Sur	1.514	300	454	285	52	199	259	332	0,73	1,67
KAZAJISTAN	117	669	78	55	0,05	13	58	61	0,86	4,56
KIRQUISTAN	14	855	12	5	3	1	13	5	0,36	5,41
TAYIKISTAN	196	538	106	36		15	82	45	0,47	3,04
TURKMENISTAN	545	564	307	106		141	149	123	0,42	0,87
UZBEKISTAN	900	712	641	144		578	64	144	0,22	0,25
Asia Central	1.772	646	1.144	345	3	748	366	378	2,33	0,51



Oferta y distribución de algodón por país 2019/20 (cont.)

1 de mayo de 2020

	Superf.	Rendim.	Produc.	Exist. inic.	Imports.	Consumo	Exports.	Exist. fin.	E/U*	E/UI**
	000 ha	Kgs/ha			000 toneladas métricas				Relac.	Relac.
AUSTRIA				1	3	3		1	0,19	0,19
AZERBAIYAN	146	677	99	44		29	63	51	0,55	1,73
BELARUS				4	11	11		4	0,34	0,34
BELGICA				1	7	3	4	1	0,19	0,44
BULGARIA	1	324	0,26	1	6	6	0,08	1	0,17	0,17
REP. CHECA				0,10	2	2		0,14	0,07	0,07
DINAMARCA										
ESTONIA										
FINLANDIA										
FRANCIA				1	8	8	1	1	0,11	0,12
ALEMANIA				9	16	15	3	8	0,43	0,51
GRECIA	277	1.264	350	31	7	16	320	51	0,15	3,18
HUNGRIA				0,02				0		
IRLANDA				0,02	0,15	0,15		0	0,12	0,12
ITALIA				8	32	31	1	8	0,23	0,24
LATVIA				0,01	0,26	0,20	0,06	0	0,03	0,04
LITUANIA				0,10				0		
MOLDOVA				1	2	2		1	0,34	0,34
PAISES BAJOS				0,45	4	4		0	0,11	
NORUEGA										
POLONIA				1	2	2	0,29	1	0,59	0,65
PORTUGAL				7	36	36	1	7	0,20	0,20
ROMANIA				0,04	0,33	0,33		0	0,11	0,11
RUSIA	0,02	1.759	0,04	6	22	22	0	6	0,27	0,27
ESLOVAQUIA (REP.)										
ESPAÑA	66	1.061	70	40	3	3	52	45	0,66	13,83
SUECIA				0,01	0,01	0,01		0,01		
SUIZA				0,16	1	0,46	0,35	0,16	0,19	0,34
UCRANIA				0,44	2	2		0,44	0,27	0,27
REINO UNIDO				0,03	0,25	0,25		0,03	0,11	0,11
ANTIGUA YUGOSLAVIA				1	7	7		1	0,19	0,19
Europa	490	1.060	519	158	172	203	445	188	0,29	0,93
Incluye a la UE-27	344	1.222	420	102	129	131	301	125	0,29	0,96
CHINA	3.300	1.758	5.800	8.885	1.783	6.957	30	9.461	1,35	1,36
HONG KONG				30	0,23	0,39	0,06	30	53,01	
AUSTRALIA	61	2.231	135	140		6	235	34	0,14	5,93
INDONESIA	5	621	3	59	630	630		62	0,10	0,10
JAPON				7	48	48		7	0,14	0,14
COREA. (REP. D.)				1	5	5		1	0,24	0,24
COREA (REP.)				38	136	136		38	0,28	0,28
MALASIA				13	162	101	61	13	0,08	0,13
FILIPINAS	0,01	573	0,01	5	14	14		5	0,34	0,34
SINGAPUR				0,33	6		6	0	0,05	
TAIWAN				21	104	104		21	0,20	0,20
TAILANDIA	2	522	1	56	211	212		56	0,26	0,26
VIETNAM	0,30	667	0,20	200	1.385	1.386		200	0,14	0,14
Asia Oriental	68	2.047	140	538	2.701	2.641	302	436	0,15	0,16
AFGANISTAN	36	387	14	4		4	11	3	0,19	0,68
BANGLADESH	46	772	35	422	1.184	1.184		458	0,39	0,39
INDIA	12.700	488	6.200	1.479	450	4.752	528	2.849	0,54	0,60
MYANMAR	239	634	152	69	24	187		59	0,31	0,31
PAKSITAN	2.631	502	1.320	754	823	2.204	10	682	0,31	0,31
SRI LANKA				0,20	2	2		0	0,11	0,11
Asia Meridional	15.655	493	7.723	2.729	2.484	8.336	1.180	4.051	0,46	0,49
IRAN	71	711	50	58	54	104		58	0,56	0,56
IRAQ	9	362	3	2	5	8		2	0,24	0,24
ISRAEL	4	1.851	8	2			8	2	0,28	
SIRIA	18	968	17	9		14	3	9	0,51	0,63
TURQUIA	520	1.567	815	997	616	1.431	71	926	0,62	0,65
Subtotal	625	1.433	895	1.071	693	1.576	83	1.000	0,60	0,63
TOTAL MUNDIAL	34.334	764	26.228	18.629	8.257	22.941	8.257	21.916	0,96	0,96

*/ Existencias finales divididas por el consumo más las exportaciones.

Los subtotales y el total incluyen países que no aparecen listados

**/ Existencias finales divididas por el consumo.



Oferta y distribución de algodón por país 2020/21

1 de mayo de 2020

	Superf.	Rendim.	Produc.	Exist. inic.	Imports.	Consumo	Exports.	Exist. fin.	E/U*	E/UI**
	000 ha	Kgs/ha			000 toneladas métricas				Relac.	Relac.
CANADA				0,04	0,28	0,28		0,04	0,13	0,13
CUBA	4	271	1	1	2	3		1	0,19	0,19
REP. DOMINICANA					1	1		0,46	0,47	0,47
MEXICO	191	1.650	315	226	128	396	97	176	0,36	0,44
EE.UU.	4.729	916	4.334	1.840	1	666	3.026	2.484	0,67	3,73
América del Norte	4.931	943	4.651	2.067	133	1.068	3.123	2.661	0,64	2,49
EL SALVADOR				9	35	35		9	0,24	0,24
GUATEMALA				6	27	27		6	0,21	0,21
HONDURAS	0,10	318	0,03	0,27	0,00	0,00		0		
América Central	1	515	0,38	15	62	63	0,02	15	0,24	0,24
ARGENTINA	455	661	301	428	1	135	96	498	2,16	3,70
BOLIVIA	4	641	3	2	1	3	0	2	0,50	0,53
BRASIL	1.459	1.685	2.458	2.697	3	734	1.406	3.019	1,41	4,11
CHILE				0,02	0,05	0,05		0,02	0,41	0,41
COLOMBIA	18	847	16	4	20	36		4	0,11	0,11
ECUADOR	1	440	1	3	10	11		3	0,31	0,31
PARAGUAY	10	420	4	2		1	3	2	0,54	1,95
PERU	23	819	19	46	40	59	1	46	0,78	0,79
URUGUAY				0,00	0,01	0,01		0	0,06	0,06
VENEZUELA	14	392	6	3	5	10		3	0,31	0,31
América del Sur	1.985	1.414	2.807	3.185	80	988	1.506	3.578	1,43	3,62
ALGERIA				0	1	1		0,06	0,07	0,07
EGIPTO	102	660	67	98	76	100	44	98	0,69	0,99
MARRUECOS				3	7	7		3	0,41	0,41
SUDAN	180	722	130	27		18	99	40	0,35	2,22
TUNEZ				3	12	12		3	0,22	0,22
Africa del Norte	282	700	197	131	96	138	142	144	0,51	1,05
BENIN	700	450	315	196		1	273	237	0,86	246,54
BURKINA FASO	735	283	208	139		3	188	156	0,81	51,87
CAMERUN	250	559	140	77		2	127	88	0,68	46,23
REP. CENTRO AFR.	34	252	9	4			9	4	0,45	
CHAD	252	298	75	20		0,20	61	34	0,55	168,02
COTE D'IVOIRE	426	529	225	88		2	190	121	0,63	59,49
GUINEA	13	287	4	2			4	2	0,45	
MADAGASCAR				3				3		
MALI	782	392	307	77		2	264	118	0,44	58,98
NIGER	5	470	2	0,24		1	1	0	0,11	0,25
SENEGAL	20	256	5	0,30		1	2	2	0,74	2,96
TOGO	180	311	56	31			54	33	0,62	
Africa Francófona	3.396	396	1.345	638		12	1.174	798	0,67	67,37
ANGOLA	3	308	1	0		1	0,26	0,29	0,34	0,48
ETIOPIA	82	741	61	24	3	55	7	27	0,43	0,49
GANA	15	375	6	12	1	1	6	12	1,75	9,24
KENIA	26	221	6	4	1	4	1	5	1,10	1,37
MALAWI	84	249	21	12		3	18	12	0,55	3,87
MOZAMBIQUE	146	152	22	15		1	24	11	0,45	8,81
NIGERIA	258	205	53	17	1	28	26	17	0,32	0,63
SUDAFRICA	27	1.154	31	54	14	19	22	59	1,45	3,10
TANZANIA	437	247	108	40		45	41	62	0,72	1,38
UGANDA	101	426	43	25		4	39	25	0,59	5,89
REP. D. CONGO				2	7	7		2	0,30	0,30
ZAMBIA	117	393	46	74		2	32	86	2,52	47,73
ZIMBABUE	209	292	61	39		3	48	50	0,98	17,67
Africa del Sur	1.525	303	463	332	53	200	266	383	0,82	1,92
KAZAJISTAN	119	669	80	61	0,05	13	66	61	0,77	4,56
KIRQUISTAN	14	855	12	5	3	1	14	5	0,34	5,41
TAYIKISTAN	196	538	106	45		15	91	45	0,43	3,04
TURKMENISTAN	556	564	314	123		144	144	148	0,51	1,02
UZBEKISTAN	900	712	641	144		578	64	144	0,22	0,25
Asia Central	1.786	645	1.152	378	3	751	379	403	2,28	0,54



	Superf. 000 ha	Rendim. Kgs/ha	Produc.	Exist. inic.	Imports.	Consumo	Exports.	Exist. fin.	E/U* Relac.	E/UI** Relac.
					000 toneladas métricas					
AUSTRIA				1	3	3		1	0,20	0,20
AZERBAIYAN	100	677	68	51		29	38	51	0,75	1,72
BELARUS				4	11	11		4	0,34	0,34
BELGICA				1	7	3	4	1	0,19	0,46
BULGARIA	1	324	0,26	1	6	6	0,08	1	0,17	0,17
REP. CHECA				0,14	2	2		0	0,07	0,07
DINAMARCA					0,01	0,01				
ESTONIA										
FINLANDIA										
FRANCIA				1	9	8	1	1	0,11	0,12
ALEMANIA				8	17	14	3	8	0,45	0,54
GRECIA	277	1.173	325	51	7	16	325	42	0,12	2,59
HUNGRIA				0				0		
IRLANDA				0	0	0		0	0,12	0,12
ITALIA				8	31	29	1	8	0,24	0,26
LATVIA				0,01	0,26	0,20	0,06	0	0,03	0,04
LITUANIA				0,10				0		
MOLDOVA				1	2	2		1	0,34	0,34
PAISES BAJOS				0,45	4	4		0	0,11	0,11
NORUEGA										
POLONIA				1	2	2	0,20	1	0,59	0,65
PORTUGAL				7	36	36		7	0,20	0,20
ROMANIA				0,04	0,33	0,33		0	0,11	0,11
RUSIA	0,02	1.759	0,04	6	22	22	0,04	6	0,26	0,26
ESLOVAQUIA (REP.)				0				0		
ESPAÑA	66	1.061	70	45	3	3	70	45	0,62	13,83
SUECIA				0,01	0,01	0,01		0	0,81	0,81
SUIZA				0,16	1	0,46	0,35	0	0,19	0,34
UCRANIA				0,44	2	2		0	0,27	0,27
REINO UNIDO				0,03	0,25	0,25		0	0,11	0,11
ANTIGUA YUGOSLAVIA				6	7	7	1	5	0,66	0,76
Europa	444	1.043	463	193	171	201	444	182	0,28	0,91
Incluye a la UE-27	344	1.150	395	125	134	133	355	116	0,21	0,87
CHINA	3.081	1.770	5.454	9.461	1.862	7.096	50	9.631	1,35	1,36
HONG KONG				30	0,23	0,39	0,17	30	52,42	75,45
AUSTRALIA	152	2.375	361	34		6	270	119	0,43	20,75
INDONESIA	5	621	3	62	637	640		62	0,10	0,10
JAPON				7	50	51		6	0,13	0,13
COREA (REP. D.)				1	5	5		1	0,15	0,15
COREA (REP.)				38	143	143		38	0,26	0,26
MALASIA				13	202	135	67	13	0,07	0,10
FILIPINAS	0,011	573	0,006	5	14	14		5	0,34	0,34
SINGAPUR				0	6		6	0	0,05	
TAIWAN				21	105	105		21	0,20	0,20
TAILANDIA	2	522	1	56	226	217		66	0,30	0,30
VIETNAM	0,30	582	0,36	200	1.421	1.420		201	0,14	0,14
Asia Oriental	159	2.296	365	436	2.809	2.735	344	531	0,17	0,19
AFGANISTAN	36	387	14	3		4	10	3	0,20	0,68
BANGLADESH	46	772	35	458	1.196	1.214		475	0,39	0,39
INDIA	12.065	475	5.735	2.849	360	4.752	893	3.299	0,58	0,69
MYANMAR	239	634	152	59	25	187		49	0,26	0,26
PAKSITAN	2.368	552	1.307	682	864	2.160	10	682	0,31	0,32
SRI LANKA				0	2	2		0	0,11	0,11
Asia Meridional	14.757	491	7.245	4.051	2.447	8.321	1.055	4.509	0,49	0,54
IRAN	71	711	50	58	54	104		58	0,56	0,56
IRAQ	9	362	3	2	5	8		2	0,24	0,24
ISRAEL	4	1.851	8	2			8	2	0,28	
SIRIA	18	973	18	9		15	3	8	0,45	0,55
TURQUIA	520	1.583	823	926	622	1.431	67	873	0,58	0,61
Subtotal	626	1.445	904	1.000	699	1.577	79	946	0,57	0,60
TOTAL MUNDIAL	32.990	759	25.054	21.921	8.420	23.160	8.420	23.815	1,03	1,03

*/ Existencias finales divididas por el consumo más las exportaciones.

Los subtotales y el total incluyen países que no aparecen listados

**/ Existencias finales divididas por el consumo.