



Algodón este Mes

1 de junio de 2020

Cambios en los estimados de oferta y demanda (desde el 15 de mayo)

*No hay cambios importantes.*

*Cambios menores (menor a 40.000 toneladas):*

Argentina

Los Estados Unidos

Mali

Sudán

Oferta y demanda mundial de Algodón

	2018/19		2019/20		2020/21	
	Millones de ts	Cambio/ultima actualización	Millones de ts	Cambio/ultima actualización	Millones de ts	Cambio/ultima actualización
Existencias iniciales	18,82	0,00	18,63	0,00	21,75	0,00
Producción	25,68	0,00	26,19	0,00	25,12	-0,07
Oferta	44,50	0,00	44,81	0,00	46,87	-0,07
Consumo	26,01	0,00	23,06	0,00	23,75	0,00
Exportaciones	9,08	0,00	8,34	0,00	8,47	0,00
Existencias finales	18,63	0,00	21,75	0,00	23,12	-0,07

Proyecciones de precios del CCIA

Promedio temporada del Índice A del Cotlook (centavos EE.UU. por libra)

Proyecciones	Proyección del último mes		Proyección del presente mes	
	Rango	Punto medio	Rango	Punto medio
2019/20*	68-75	71	70-73	72
2020/21**	45-72	57	47-74	59

\*La proyección del precio para 2019/20 se basa en la razón de las existencias finales/uso industrial en el mundo menos China en 2017/18 (estimación), en 2018/19 (estimación) y en 2019/20 (proyección), en la razón de las importaciones netas chinas a las importaciones mundiales en 2018/19 (estimación) y 2019/20 (proyección), y el precio promedio para 2018/19. La proyección del precio refleja un intervalo de confianza del 95%.

\*\*La proyección del precio para 2020/21 se basa en la razón de las existencias finales/uso industrial en el mundo menos China en 2018/19 (estimación), en 2019/20 (estimación) y en 2020/21 (proyección), en la razón de las importaciones netas chinas a las importaciones mundiales en 2019/20 (proyección) y 2020/21 (proyección), y la proyección del precio de 2019/20. La proyección del precio refleja un intervalo de confianza del 95%.



**Algodón este mes**

**1 de junio de 2020**

### **Caída del consumo y aumento de los niveles de existencias**

En 2019/20, se espera un consumo mundial de 23 millones de toneladas, un descenso del 11,3% con respecto a la temporada anterior. Con una producción mundial prevista de 26,2 millones de toneladas para 2019/20, un aumento del 2% respecto a la temporada anterior, se estima que los niveles de existencias finales se incrementen a 21,75 millones de toneladas, el nivel más alto en los últimos cinco años. El consumo y el comercio han disminuido a raíz de las medidas de contención para controlar la pandemia del Covid-19 y las pérdidas minoristas que han llevado a la disminución de los pedidos, así como al cierre de las fábricas para reducir la propagación del virus, han afectado a todos los principales países consumidores. Se prevé que el consumo en China, el país líder mundial en uso industrial, caiga 12% a 7,25 millones de toneladas con respecto a la temporada anterior. Con los precios internacionales del algodón más bajos y a medida que avanzan las negociaciones comerciales con EE. UU., la estimación del consumo y las importaciones de China han aumentado mes a mes, con importaciones actualmente estimadas en 1,9 millones de toneladas para 2019/20 mientras que la actividad manufacturera comienza a reanudarse y actualizar las existencias de la reserva.

Se espera una caída del consumo en India de un 12% a 4,75 millones de toneladas. Las existencias en India se estiman en 2,8 millones de toneladas, un récord histórico. Con un gran apoyo a los precios mínimos, la Corporación del Algodón de India (CCI, por sus siglas en inglés) ha acumulado un alto nivel de existencias que presiona a la baja los precios nacionales e internacionales. Con la desaceleración del consumo en todo el mundo, el cierre continuo de las fábricas y la reducción de la fuerza laboral, el uso industrial interno ha descendido al nivel más bajo en siete temporadas. Se anticipa un incremento en las exportaciones a medida que la CCI busca oportunidades de exportación en los países manufactureros cercanos.

Se estima que el consumo disminuya en todo el mundo en 2019/20 con pérdidas concentradas en Asia y el sudeste asiático. Se prevé que Pakistán sufrirá una caída del consumo de un 7% a 2,2 millones de toneladas, Turquía un 8% a 1,4 millones de toneladas, Vietnam un 8% a 1,4 millones de toneladas y Bangladesh un 25% a 1,2 millones de toneladas.

Se proyecta que el consumo en Estados Unidos descenderá a 580,000 toneladas en 2019/20. El nivel de existencias finales en Estados Unidos se espera que alcance 1.9 millones de toneladas para el final de la temporada 2019/20, ya que se estima una caída en las exportaciones a 3 millones de toneladas, una disminución del 8% respecto a la temporada anterior. Se mantienen las políticas de apoyo agrícola para el algodón y la cosecha 2020/21 se prevé actualmente en 4,25 millones de toneladas sobre 4,6 millones de hectáreas, una contracción del 2% en la superficie sembrada. A pesar de los bajos precios internacionales, pero con un posible acuerdo comercial con China, se espera que Estados Unidos exporte 3 millones de toneladas en 2020/21.

Se proyecta que el consumo en Brasil caiga un 11% a 650,000 toneladas para la temporada 2019/20. Brasil exportó 1.75 millones de toneladas hasta abril y seguirá siendo el segundo mayor exportador

detrás de EE. UU con una exportación prevista de 1.82 millones de toneladas para el final de la temporada.

Se prevé que el comercio mundial descienda a 8,34 millones de toneladas en 2019/20, una disminución del 9,6% con respecto a la temporada anterior. Según las proyecciones, se estima actualmente una modesta recuperación en 2020/21 en virtud de las estimaciones actuales del FMI para la recuperación económica. Para recuperar los niveles de consumo de la temporada 2018/19 de 26 millones de toneladas, el crecimiento del consumo debería superar un 12%. La proyección actual del CCIA sobre el consumo es de 23,75 millones de toneladas para 2020/21, un incremento del 3% con respecto a esta temporada. Los precios siguen bajo presión a consecuencia de los altos niveles de existencias, los bajos niveles de consumo y los altos niveles de producción para la temporada 2020/21.

### Caída del consumo en medio de un incremento de la producción y las existencias finales

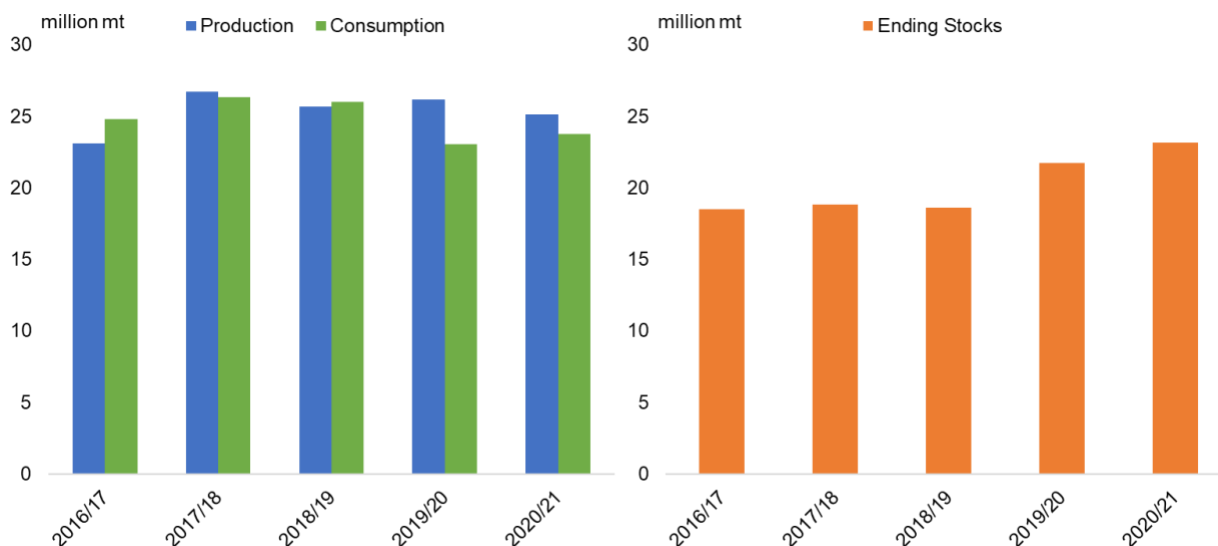

### Precios

La proyección actual de la Secretaría sobre los precios para el promedio de fin de año 2019/20 del Índice A se ha revisado a 71.8 centavos la libra este mes. La proyección de los precios para el promedio de fin de año 2020/21 del Índice A es de 58.8 centavos la libra este mes.

Algodón este mes se publica a principios de mes con la Actualización del algodón publicada a mediados de mes. La Actualización de algodón es un informe que se publica a mediados de mes con información actualizada sobre las estimaciones de la oferta/demanda y los precios. La próxima **Actualización del Algodón** saldrá el **15 de junio de 2020**. La próxima edición de **Algodón este mes** se publicará el **1 de julio de 2020**.

Publicado a principios de cada mes por la Secretaría del Comité Consultivo Internacional del Algodón  
1629 K Street NW, Suite 702, Washington, DC 20006. Copyright © ICAC 2020.

Teléfono: 202-463-6660; correo electrónico: [secretariat@icac.org](mailto:secretariat@icac.org)

No se permite reproducción alguna, total o parcial, sin el consentimiento expreso de la Secretaría.

**Precios internacionales del algodón**

	Hoy	Cambio	Min. de la temporada	Max. de la temporada	Hace 1 año	Hace 2 años
Índice A del Cotlook actual	65,45	-0,85	59,15	80,20	80,35	100,70
Contrato cercano a futuros de Nueva York <sup>a</sup>	57,59	-0,26	48,41	71,53	68,08	93,30
Base <sup>b</sup>	7,86	-0,59	7,60	12,32	11,02	7,45
2019/20 promedio actualizado	71,98					
2018/19 promedio	84,35					

<sup>a</sup> Cierre del día anterior

<sup>b</sup> Índice A actual menos el contrato cercano de NY (cierre anterior).

Fuente: Cotlook Ltd.; cotizaciones en centavos de dólar EE.UU. por libra.

**Precios internos del algodón en China**

	Hoy	Cambio	Min. de la temporada	Max. de la temporada	Hace 1 año	Hace 2 años
Índice del Algodón en China (3128B)	75,2	1,60	70,9	92,5	95,8	118,6

Fuente: Beijing Cotton Outlook; precios entregados en fábricas; cotizaciones en centavos de dólar EE.UU. por libra (tipo de cambio actual según www.oanda.com).

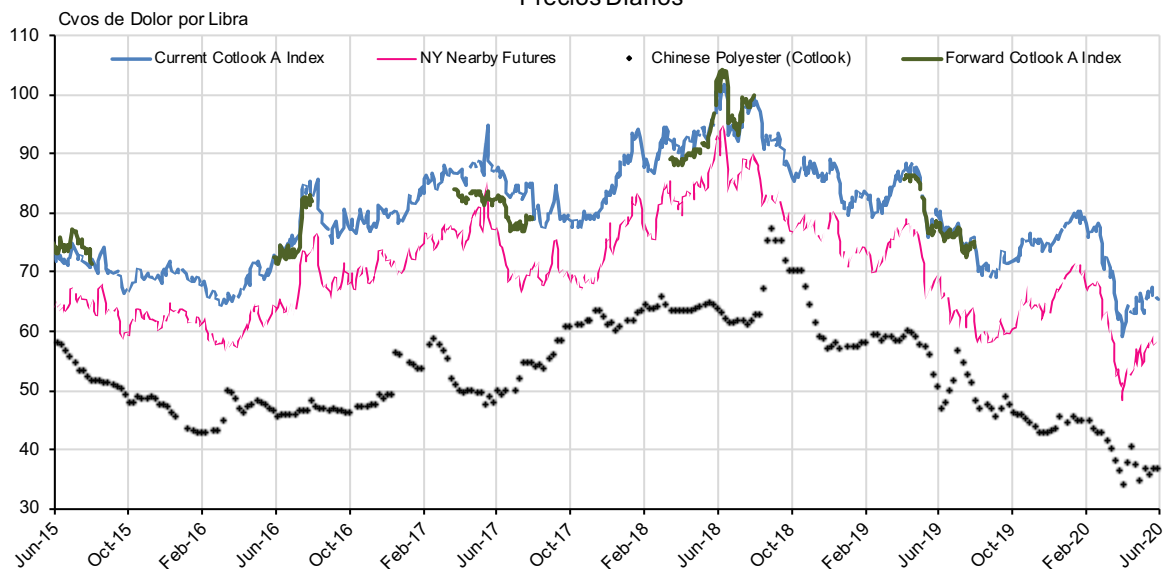
**Precios Diarios**

Este documento es publicado por la Secretaría del Comité Consultivo Internacional del Algodón,  
1629 K Street NW, Suite 702, Washington, DC 20006, EE.UU. Copyright © ICAC 2020  
Telf.: 202-463-6660; email: secretariat@icac.org.  
Prohibida la reproducción parcial o total sin el consentimiento de la Secretaría.



Oferta y distribución de algodón  
1 de junio de 2020

La temporada comienza el 1 de agosto

	2015/16	2016/17	2017/18	2018/19	2019/20	2020/21
				Est.	Proy.	Proy.
<b>Millones de toneladas métricas</b>						
<b>EXISTENCIAS INICIALES</b>						
<b>TOTAL MUNDIAL</b>	<b>22,95</b>	<b>20,31</b>	<b>18,48</b>	<b>18,82</b>	<b>18,63</b>	<b>21,75</b>
CHINA	14,12	12,65	10,35	9,03	8,88	9,25
EE.UU.	0,79	0,83	0,60	0,94	1,08	1,88
<b>PRODUCCION</b>						
<b>TOTAL MUNDIAL</b>	<b>21,48</b>	<b>23,08</b>	<b>26,71</b>	<b>25,68</b>	<b>26,19</b>	<b>25,12</b>
INDIA	5,75	5,87	6,35	5,35	6,20	5,74
CHINA	5,20	4,90	5,89	6,04	5,80	5,68
EE.UU.	2,81	3,74	4,56	4,00	4,34	4,25
PAKISTAN	1,54	1,66	1,80	1,67	1,32	1,31
BRASIL	1,29	1,53	2,01	2,73	2,88	2,45
UZBEKISTAN	0,83	0,79	0,80	0,64	0,64	0,64
OTROS	4,07	4,59	5,32	5,26	5,01	5,06
<b>CONSUMO</b>						
<b>TOTAL MUNDIAL</b>	<b>24,14</b>	<b>24,79</b>	<b>26,35</b>	<b>26,01</b>	<b>23,06</b>	<b>23,75</b>
CHINA	7,60	8,28	8,50	8,25	7,25	7,80
INDIA	5,30	5,15	5,42	5,40	4,75	4,75
PAKISTAN	2,15	2,15	2,35	2,36	2,20	2,16
EUROPA Y TURQUIA	1,68	1,61	1,64	1,70	1,57	1,57
BANGLADESH	1,32	1,41	1,66	1,58	1,18	1,21
VIETNAM	1,01	1,17	1,51	1,51	1,39	1,42
EE.UU.	0,75	0,71	0,77	0,64	0,58	0,63
BRASIL	0,66	0,69	0,68	0,73	0,65	0,65
OTROS	3,67	3,64	3,82	3,84	3,49	3,55
<b>EXPORTACIONES</b>						
<b>TOTAL MUNDIAL</b>	<b>7,54</b>	<b>8,19</b>	<b>9,02</b>	<b>9,08</b>	<b>8,34</b>	<b>8,47</b>
EE.UU.	1,99	3,25	3,45	3,21	2,95	2,96
INDIA	1,26	0,99	1,13	0,80	0,53	0,89
ZONA CFA.	0,98	1,00	1,06	1,18	1,16	1,21
BRASIL	0,94	0,61	0,91	1,31	1,82	1,48
UZBEKISTAN	0,50	0,40	0,34	0,13	0,06	0,06
AUSTRALIA	0,62	0,81	0,85	0,79	0,24	0,27
<b>IMPORTACIONES</b>						
<b>TOTAL MUNDIAL</b>	<b>7,59</b>	<b>8,09</b>	<b>8,99</b>	<b>9,22</b>	<b>8,34</b>	<b>8,47</b>
BANGLADESH	1,38	1,41	1,67	1,54	1,18	1,20
VIETNAM	1,00	1,20	1,52	1,51	1,39	1,42
CHINA	0,96	1,10	1,32	2,10	1,87	1,91
TURQUIA	0,92	0,80	0,88	0,76	0,62	0,62
INDONESIA	0,64	0,74	0,76	0,69	0,63	0,64
<b>DESBALANCE DE COMERCIO 1/</b>	<b>0,06</b>	<b>-0,10</b>	<b>-0,04</b>	<b>0,14</b>	<b>0,00</b>	<b>0,00</b>
<b>AJUSTE DE EXISTENCIAS 2/</b>	<b>-0,03</b>	<b>-0,01</b>	<b>0,00</b>	<b>0,00</b>	<b>0,00</b>	<b>0,00</b>
<b>EXISTENCIAS FINALES</b>						
<b>TOTAL MUNDIAL</b>	<b>20,31</b>	<b>18,48</b>	<b>18,82</b>	<b>18,63</b>	<b>21,75</b>	<b>23,12</b>
CHINA	12,65	10,35	9,03	8,88	9,25	8,99
EE.UU.	0,83	0,60	0,94	1,08	1,88	2,54
<b>EXIST. FINALES/CONSUMO (%)</b>						
<b>MUNDO MENOS CHINA 3/</b>	<b>46</b>	<b>49</b>	<b>55</b>	<b>55</b>	<b>79</b>	<b>89</b>
<b>CHINA 4/</b>	<b>166</b>	<b>125</b>	<b>106</b>	<b>108</b>	<b>128</b>	<b>115</b>
<b>INDICE A DEL COTLOOK 5/</b>	<b>70,39</b>	<b>82,77</b>	<b>87,98</b>	<b>84,35</b>		

1/ La diferencia entre las importaciones y exportaciones mundiales se explica por la inclusión de borra y desperdicios, cambios de peso durante el transporte, diferencias en informe de períodos y errores de medición.

2/ Diferencia entre existencias calculadas y actuales. Las cantidades para las temporadas venideras son anticipadas.

3/ Existencias finales en el mundo menos China, divididas por el uso industrial en el mundo menos China, y multiplicadas por 100.

4/ Existencias finales de China divididas por el uso industrial de China y multiplicadas por 100.

5/ Centavos de dólar estadounidenses por libra.



## Oferta y distribución de algodón por país 2018/19

1 de junio de 2020

	Superf.	Rendim.	Produc.	Exist. inic.	Imports.	Consumo	Exports.	Exist. fin.	E/U*	E/UI **
	000 ha	Kgs/ha	000 toneladas métricas							Relac.
CANADA				0,05	0,35	0,35		0,04	0,12	0,12
CUBA	4	269	1	1	2	3		1	0,19	0,19
REP. DOMINICANA					1	1		0	0,47	0,47
MEXICO	245	1.692	414	182	183	440	113	226	0,41	0,51
EE.UU.	4.130	968	3.999	936	1	644	3.214	1.078	0,28	1,67
<b>América del Norte</b>	<b>4.384</b>	<b>1.007</b>	<b>4.415</b>	<b>1.120</b>	<b>187</b>	<b>1.090</b>	<b>3.328</b>	<b>1.305</b>	<b>0,30</b>	<b>1,20</b>
EL SALVADOR				9	35	35		9	0,26	0,26
GUATEMALA				7	27	27		7	0,26	0,26
HONDURAS	0,14	318	0,04	0,19				0,23		
<b>América Central</b>	<b>1</b>	<b>522</b>	<b>1</b>	<b>16</b>	<b>62</b>	<b>63</b>		<b>16</b>	<b>0,26</b>	<b>0,26</b>
ARGENTINA	333	773	257	347	1	167	118	320	1,12	1,91
BOLIVIA	4	640	3	2	1	3	0,22	2	0,50	0,53
BRASIL	1.618	1.685	2.726	1.598	4	730	1.310	2.287	1,12	3,13
CHILE				0,02	0,05	0,05		0	0,41	0,41
COLOMBIA	15	870	13	4	27	40		4	0,10	0,10
ECUADOR	1	439	1	3	10	11		3	0,31	0,31
PARAGUAY	10	420	4	2	2	3	2	3	0,72	1,35
PERU	25	819	21	39	47	59	1	46	0,77	0,78
URUGUAY				0,001	0,009	0,009		0,001	0,06	0,06
VENEZUELA	15	392	6	3	5	10		3	0,30	0,30
<b>América del Sur</b>	<b>2.022</b>	<b>1.499</b>	<b>3.030</b>	<b>1.997</b>	<b>96</b>	<b>1.024</b>	<b>1.431</b>	<b>2.669</b>	<b>1,09</b>	<b>2,61</b>
ALGERIA				0,06	1	1		0	0,05	0,05
EGIPTO	142	782	111	98	105	145	71	98	0,46	0,68
MARRUECOS				3	7	7		3	0,38	0,38
SUDAN	180	578	104	16		18	86	16	0,15	0,89
TUNEZ				3	12	12		3	0,22	0,22
<b>Africa del Norte</b>	<b>322</b>	<b>668</b>	<b>215</b>	<b>120</b>	<b>126</b>	<b>184</b>	<b>157</b>	<b>120</b>	<b>0,35</b>	<b>0,65</b>
BENIN	656	449	295	146		1	292	147	0,50	107,48
BURKINA FASO	646	283	183	137		3	200	116	0,57	38,82
CAMERUN	250	530	132	60		2	125	66	0,52	34,85
REP. CENTRO AFR.	32	251	8	0,32			4	4	0,93	
CHAD	60	117	7	14			0,26	14	0,43	24,32
COTE D'IVOIRE	392	514	202	56		2	195	61	0,31	29,77
GUINEA	12	286	3	1			3	2	0,58	
MADAGASCAR				3				3		
MALI	698	395	276	66		2	300	40	0,13	19,79
NIGER	4	469	2	0,24		1	1	0	0,11	0,25
SENEGAL	22	285	6	1		1	5	1	0,18	1,41
TOGO	180	313	56	19			47	28	0,59	
<b>Africa Francófona</b>	<b>2.953</b>	<b>396</b>	<b>1.171</b>	<b>504</b>		<b>12</b>	<b>1.187</b>	<b>475</b>	<b>0,40</b>	<b>38,60</b>
ANGOLA	3	304	1	0,29		1	0,24	0,29	0,34	0,48
ETIOPIA	78	737	57	19	6	52	7	22	0,37	0,42
GANA	15	373	5	12		1	4	12	2,22	9,28
KENIA	13	149	2	2	1	3	0,06	1	0,33	0,34
MALAWI	86	248	21	3		3	9	12	0,99	3,99
MOZAMBIQUE	140	151	21	15		1	20	15	0,69	
NIGERIA	250	205	51	22	1	28	29	17	0,31	0,63
SUDAFRICA	42	1.142	48	39	15	19	31	51	1,03	2,71
TANZANIA	420	193	81	23		44	43	18	0,20	0,40
UGANDA	81	430	35	22		2	33	22	0,63	12,94
REP. D. CONGO				2	7	7		2	0,30	0,30
ZAMBIA	121	392	47	48		2	34	60	1,68	
ZIMBABUE	212	292	62	25		3	44	39	0,83	13,98
<b>Africa del Sur</b>	<b>1.481</b>	<b>294</b>	<b>436</b>	<b>244</b>	<b>54</b>	<b>193</b>	<b>257</b>	<b>285</b>	<b>0,63</b>	<b>1,48</b>
KAZAJISTAN	113	665	75	51	0	13	58	55	0,76	4,14
KIRQUISTAN	14	851	12	4	3	1	13	5	0,33	4,79
TAYIKISTAN	191	535	102	34		15	85	36	0,36	2,43
TURKMENISTAN	534	561	300	91		141	143	106	0,37	0,75
UZBEKISTAN	900	712	641	259		630	127	144	0,19	0,23
<b>Asia Central</b>	<b>1.752</b>	<b>645</b>	<b>1.130</b>	<b>439</b>	<b>3</b>	<b>800</b>	<b>427</b>	<b>345</b>	<b>2,01</b>	<b>0,43</b>



	Superf.	Rendim.	Produc.	Exist. inic.	Imports.	Consumo	Exports.	Exist. fin.	E/U*	E/UI**
	000 ha	Kgs/ha			000 toneladas métricas				Relac.	Relac.
AUSTRIA				1	3	3		1	0,18	0,18
AZERBAIYAN	143	672	96	34		20	66	44	0,50	2,13
BELARUS				4	11	11		4	0,34	0,34
BELGICA				1	7	3	4	1	0,19	0,43
BULGARIA	1	324	0,28	1	6	6	0,08	1	0,17	0,17
REP. CHECA				0,22		2		0,10	0,04	0,04
DINAMARCA					0,01	0,01			0,12	
ESTONIA										
FINLANDIA										
FRANCIA				2	9	8	1	1	0,14	0,17
ALEMANIA				9	19	16	3	9	0,49	0,57
GRECIA	277	1.083	300	38	7	16	298	31	0,10	1,89
HUNGRIA				0,02				0		
IRLANDA				0,02	0,16	0,16		0	0,11	0,11
ITALIA				8	34	32	2	8	0,22	0,23
LATVIA				0,01	0,26	0,20	0,06	0	0,03	0,04
LITUANIA				0,10				0		
MOLDOVA				1	2	2		1	0,34	0,34
PAISES BAJOS				0,45	4	4		0	0,11	
NORUEGA										
POLONIA				1	2	2	0,29	1	0,60	0,63
PORTUGAL				7	38	38	1	7	0,19	0,19
ROMANIA				0,04	0,34	0,34		0	0,10	0,10
RUSSIA	0,02	1.750	0,04	6	22	22	0,04	6	0,28	0,28
ESLOVAQUIA (REP.)										
ESPAÑA	65	1.092	71	38	3	3	52	40	0,56	11,94
SUECIA				0,01	0,01	0,01		0		
SUIZA				0,16	1	0,48	0,35	0	0,19	0,33
UCRANIA				0,44	2	2		0	0,26	0,26
REINO UNIDO				0,03	0,25	0,25		0	0,12	0,12
ANTIGUA YUGOSLAVIA				1	7	7		1	0,19	0,19
<b>Europa</b>	<b>486</b>	<b>962</b>	<b>467</b>	<b>154</b>	<b>179</b>	<b>199</b>	<b>427</b>	<b>158</b>	<b>0,25</b>	<b>0,79</b>
<b>Incluye a la UE-27</b>	<b>343</b>	<b>1.083</b>	<b>371</b>	<b>108</b>	<b>136</b>	<b>136</b>	<b>301</b>	<b>102</b>	<b>0,23</b>	<b>0,75</b>
CHINA	3.367	1.794	6.040	9.033	2.100	8.250	30	8.885	1,07	1,08
HONG KONG				30	0,47	0,41	0,06	30	51,93	
AUSTRALIA	343	1.414	485	452		6	791	140	0,18	23,14
INDONESIA	6	618	3	70	685	700		59	0,08	0,08
JAPON				8	50	51		7	0,14	0,14
COREA (REP. D.)				1	5	5		1	0,24	0,24
COREA (REP.)				40	170	171	1	38	0,22	0,22
MALASIA				13	162	94	68	13	0,08	0,14
FILIPINAS	0,01	570	0,01	5	13	13		5	0,35	0,35
SINGAPUR				0	6		6	0	0,05	
TAIWAN				21	138	138		21	0,15	0,15
TAILANDIA	2	520	1	56	234	236		56	0,24	0,24
VIETNAM	0,30	667	0,20	196	1.510	1.506		200	0,13	0,13
<b>Asia Oriental</b>	<b>351</b>	<b>1.395</b>	<b>490</b>	<b>861</b>	<b>2.974</b>	<b>2.921</b>	<b>867</b>	<b>538</b>	<b>0,14</b>	<b>0,18</b>
AFGANISTAN	36	387	14	5		4	11	4	0,25	0,90
BANGLADESH	45	768	35	422	1.544	1.579		422	0,27	0,27
INDIA	12.600	425	5.350	1.989	340	5.400	800	1.479	0,24	0,27
MYANMAR	239	634	152	69	56	207	0	69	0,33	0,34
PAKISTAN	2.325	718	1.670	819	638	2.358	16	754	0,32	0,32
SRI LANKA				0	2	2		0	0,12	0,12
<b>Asia Meridional</b>	<b>15.248</b>	<b>474</b>	<b>7.222</b>	<b>3.306</b>	<b>2.580</b>	<b>9.552</b>	<b>1.180</b>	<b>2.729</b>	<b>0,26</b>	<b>0,29</b>
IRAN	71	710	50	52	71	116		58	0,50	0,50
IRAQ	9	362	3	2	5	8		2	0,24	0,24
ISRAEL	4	2.009	9	2			8	2	0,27	
SIRIA	18	958	18	9		14	4	9	0,49	0,61
TURQUIA	520	1.878	977	918	762	1.555	105	997	0,60	0,64
<b>Subtotal</b>	<b>626</b>	<b>1.691</b>	<b>1.058</b>	<b>987</b>	<b>855</b>	<b>1.713</b>	<b>117</b>	<b>1.071</b>	<b>0,59</b>	<b>0,63</b>
<b>TOTAL MUNDIAL</b>	<b>33.011</b>	<b>778</b>	<b>25.682</b>	<b>18.816</b>	<b>9.219</b>	<b>26.009</b>	<b>9.079</b>	<b>18.629</b>	<b>0,72</b>	<b>0,72</b>

\*/ Existencias finales divididas por el consumo más las exportaciones.

Los subtotales y el total incluyen países que no aparecen listados

\*\*/ Existencias finales divididas por el consumo.



## Oferta y distribución de algodón por país 2019/20

1 de junio de 2020

	Superf.	Rendim.	Produc.	Exist. inic.	Imports.	Consumo	Exports.	Exist. fin.	E/U*	E/UI **
	000 ha	Kgs/ha			000 toneladas métricas				Relac.	Relac.
CANADA				0,04	0,31	0,31		0,04	0,13	0,13
CUBA	4	269	1	1	2	3		1	0,19	0,19
REP. DOMINICANA					1	1		0	0,47	0,47
MEXICO	224	1.644	369	226	117	396	90	226	0,46	0,57
EE.UU.	4.700	923	4.336	1.078	1	581	2.954	1.880	0,53	3,24
<b>América del Norte</b>	<b>4.933</b>	<b>954</b>	<b>4.707</b>	<b>1.305</b>	<b>122</b>	<b>983</b>	<b>3.044</b>	<b>2.107</b>	<b>0,52</b>	<b>2,14</b>
EL SALVADOR				9	35	35		9	0,24	0,24
GUATEMALA				7	27	27		6	0,23	0,23
HONDURAS	0,10	318	0,03	0,23				0,27		
<b>América Central</b>	<b>1</b>	<b>522</b>	<b>0,50</b>	<b>16</b>	<b>61</b>	<b>63</b>		<b>15</b>	<b>0,24</b>	<b>0,24</b>
ARGENTINA	455	736	335	320	1	134	94	428	1,88	3,19
BOLIVIA	4	641	3	2	1	3	0,2	2	0,50	0,53
BRASIL	1.671	1.723	2.879	2.287	3	650	1.823	2.697	1,09	4,15
CHILE				0	0	0		0	0,41	0,41
COLOMBIA	21	847	17	4	19	36		4	0,11	0,11
ECUADOR	1	439	1	3	10	11		3	0,31	0,31
PARAGUAY	10	420	4	3	1	2	4	2	0,34	0,98
PERU	24	819	20	46	40	59	1	46	0,78	0,79
URUGUAY				0,001	0,01	0,01		0,001	0,06	0,06
VENEZUELA	14	392	6	3	5	10		3	0,30	0,30
<b>América del Sur</b>	<b>2.200</b>	<b>1.483</b>	<b>3.264</b>	<b>2.669</b>	<b>80</b>	<b>905</b>	<b>1.922</b>	<b>3.185</b>	<b>1,13</b>	<b>3,52</b>
ALGERIA				0,06	1	1		0,06	0,07	0,07
EGIPTO	102	657	67	98	83	102	48	98	0,66	0,97
MARRUECOS				3	7	7		3	0,40	0,40
SUDAN	180	722	130	16		18	96	32	0,28	1,75
TUNEZ				3	12	12		3	0,22	0,22
<b>Africa del Norte</b>	<b>282</b>	<b>699</b>	<b>197</b>	<b>120</b>	<b>103</b>	<b>140</b>	<b>145</b>	<b>136</b>	<b>0,48</b>	<b>0,97</b>
BENIN	700	450	315	147		1	265	196	0,74	204,27
BURKINA FASO	735	283	208	116		3	183	139	0,75	46,20
CAMERUN	250	559	140	66		2	127	77	0,60	40,62
REP. CENTRO AFR.	34	252	9	4			9	4	0,44	
CHAD	248	298	74	6		0,20	60	20	0,33	100,61
COTE D'IVOIRE	426	514	219	61		2	189	88	0,46	43,33
GUINEA	12	287	4	2			4	2	0,44	
MADAGASCAR				3				3		
MALI	782	390	305	40		2	265	77	0,29	38,63
NIGER	5	470	2	0,24		1	1	0	0,11	0,25
SENEGAL	20	255	5	1		1	5	0	0,05	0,38
TOGO	180	311	56	28			53	31	0,59	
<b>Africa Francófona</b>	<b>3.392</b>	<b>394</b>	<b>1.336</b>	<b>475</b>		<b>12</b>	<b>1.161</b>	<b>638</b>	<b>0,54</b>	<b>53,90</b>
ANGOLA	3	308	1	0,29		1	0,28	0,29	0,33	0,48
ETIOPIA	82	741	60	22	3	54	7	24	0,40	0,45
GANA	15	375	6	12		1	4	12	2,14	9,24
KENIA	25	220	6	1	1	4	0	4	0,87	0,88
MALAWI	85	249	21	12		3	18	12	0,55	3,92
MOZAMBIQUE	147	152	22	15		1	21	15	0,66	
NIGERIA	250	205	51	17	1	28	25	17	0,33	0,63
SUDAFRICA	28	1.017	29	51	14	19	22	54	1,33	2,84
TANZANIA	441	247	109	18		45	41	40	0,47	0,90
UGANDA	89	416	37	22		4	30	25	0,75	6,85
REP. D. CONGO				2	7	7		2	0,30	0,30
ZAMBIA	118	393	46	60		2	30	74	2,29	
ZIMBABUE	212	292	62	39		3	59	39	0,64	13,99
<b>Africa del Sur</b>	<b>1.515</b>	<b>299</b>	<b>454</b>	<b>285</b>	<b>52</b>	<b>199</b>	<b>259</b>	<b>332</b>	<b>0,73</b>	<b>1,67</b>
KAZAJISTAN	117	669	78	55	0,05	13	58	61	0,86	4,56
KIRQUISTAN	14	855	12	5	3	1	13	5	0,36	5,41
TAYIKISTAN	196	538	106	36		15	82	45	0,47	3,04
TURKMENISTAN	545	564	307	106		141	149	123	0,42	0,87
UZBEKISTAN	900	712	641	144		578	64	144	0,22	0,25
<b>Asia Central</b>	<b>1.772</b>	<b>646</b>	<b>1.144</b>	<b>345</b>	<b>3</b>	<b>748</b>	<b>366</b>	<b>378</b>	<b>2,33</b>	<b>0,51</b>





## Oferta y distribución de algodón por país 2019/20 (cont.)

1 de junio de 2020

	Superf.	Rendim.	Produc.	Exist. inic.	Imports.	Consumo	Exports.	Exist. fin.	E/U*	E/UI**
	000 ha	Kgs/ha			000 toneladas métricas				Relac.	Relac.
AUSTRIA				1	3	3		1	0,19	0,19
AZERBAIYAN	146	677	99	44		29	63	51	0,55	1,73
BELARUS				4	11	11		4	0,34	0,34
BELGICA				1	7	3	4	1	0,19	0,44
BULGARIA	1	324	0,26	1	6	6	0,08	1	0,17	0,17
REP. CHECA				0,10	2	2		0,14	0,07	0,07
DINAMARCA										
ESTONIA										
FINLANDIA										
FRANCIA				1	8	8	1	1	0,11	0,12
ALEMANIA				9	16	15	3	8	0,43	0,51
GRECIA	277	1.264	350	31	7	16	320	51	0,15	3,18
HUNGRIA				0,02				0		
IRLANDA				0,02	0,15	0,15		0	0,12	0,12
ITALIA				8	32	31	1	8	0,23	0,24
LATVIA				0,01	0,26	0,20	0,06	0	0,03	0,04
LITUANIA				0,10				0		
MOLDOVA				1	2	2		1	0,34	0,34
PAISES BAJOS				0,45	4	4		0	0,11	
NORUEGA										
POLONIA				1	2	2	0,29	1	0,59	0,65
PORTUGAL				7	36	36	1	7	0,20	0,20
ROMANIA				0,04	0,33	0,33		0	0,11	0,11
RUSIA	0,02	1.759	0,04	6	22	22	0	6	0,27	0,27
ESLOVAQUIA (REP.)										
ESPAÑA	66	1.061	70	40	3	3	52	45	0,66	13,83
SUECIA				0,01	0,01	0,01		0,01		
SUIZA				0,16	1	0,46	0,35	0,16	0,19	0,34
UCRANIA				0,44	2	2		0,44	0,27	0,27
REINO UNIDO				0,03	0,25	0,25		0,03	0,11	0,11
ANTIGUA YUGOSLAVIA				1	7	7		1	0,19	0,19
<b>Europa</b>	<b>490</b>	<b>1.060</b>	<b>519</b>	<b>158</b>	<b>172</b>	<b>203</b>	<b>445</b>	<b>188</b>	<b>0,29</b>	<b>0,93</b>
<b>Incluye a la UE-27</b>	<b>344</b>	<b>1.222</b>	<b>420</b>	<b>102</b>	<b>129</b>	<b>131</b>	<b>301</b>	<b>125</b>	<b>0,29</b>	<b>0,96</b>
CHINA	3.300	1.758	5.800	8.885	1.866	7.250	30	9.250	1,27	1,28
HONG KONG				30	0,23	0,39	0,06	30	53,01	
AUSTRALIA	61	2.231	135	140		6	235	34	0,14	5,93
INDONESIA	5	621	3	59	630	630		62	0,10	0,10
JAPON				7	48	48		7	0,14	0,14
COREA. (REP. D.)				1	5	5		1	0,24	0,24
COREA (REP.)				38	136	136		38	0,28	0,28
MALASIA				13	162	101	61	13	0,08	0,13
FILIPINAS	0,01	573	0,01	5	14	14		5	0,34	0,34
SINGAPUR				0,33	6		6	0	0,05	
TAIWAN				21	104	104		21	0,20	0,20
TAILANDIA	2	522	1	56	211	212		56	0,26	0,26
VIETNAM	0,30	667	0,20	200	1.385	1.386		200	0,14	0,14
<b>Asia Oriental</b>	<b>68</b>	<b>2.047</b>	<b>140</b>	<b>538</b>	<b>2.701</b>	<b>2.641</b>	<b>302</b>	<b>436</b>	<b>0,15</b>	<b>0,16</b>
AFGANISTAN	36	387	14	4		4	11	3	0,19	0,68
BANGLADESH	46	772	35	422	1.184	1.184		458	0,39	0,39
INDIA	12.700	488	6.200	1.479	450	4.752	528	2.849	0,54	0,60
MYANMAR	239	634	152	69	24	187		59	0,31	0,31
PAKSITAN	2.631	502	1.320	754	823	2.204	10	682	0,31	0,31
SRI LANKA				0,20	2	2		0	0,11	0,11
<b>Asia Meridional</b>	<b>15.655</b>	<b>493</b>	<b>7.723</b>	<b>2.729</b>	<b>2.484</b>	<b>8.336</b>	<b>1.180</b>	<b>4.051</b>	<b>0,46</b>	<b>0,49</b>
IRAN	71	711	50	58	54	104		58	0,56	0,56
IRAQ	9	362	3	2	5	8		2	0,24	0,24
ISRAEL	4	1.851	8	2			8	2	0,28	
SIRIA	18	968	17	9		14	3	9	0,51	0,63
TURQUIA	520	1.567	815	997	616	1.431	71	926	0,62	0,65
<b>Subtotal</b>	<b>625</b>	<b>1.433</b>	<b>895</b>	<b>1.071</b>	<b>693</b>	<b>1.576</b>	<b>83</b>	<b>1.000</b>	<b>0,60</b>	<b>0,63</b>
<b>TOTAL MUNDIAL</b>	<b>34.251</b>	<b>765</b>	<b>26.185</b>	<b>18.629</b>	<b>8.339</b>	<b>23.065</b>	<b>8.339</b>	<b>21.750</b>	<b>0,94</b>	<b>0,94</b>

\*/ Existencias finales divididas por el consumo más las exportaciones.

Los subtotales y el total incluyen países que no aparecen listados

\*\*/ Existencias finales divididas por el consumo.



## Oferta y distribución de algodón por país 2020/21

1 de junio de 2020

	Superf.	Rendim.	Produc.	Exist. inic.	Imports.	Consumo	Exports.	Exist. fin.	E/U*	E/UI**	
	000 ha	Kgs/ha	000 toneladas métricas								Relac.
CANADA				0,04	0,28	0,28		0,04	0,13	0,13	
CUBA	4	271	1	1	2	3		1	0,19	0,19	
REP. DOMINICANA					1	1		0,46	0,47	0,47	
MEXICO	191	1.650	315	226	128	396	97	176	0,36	0,44	
EE.UU.	4.593	924	4.246	1.880	1	632	2.957	2.538	0,71	4,02	
<b>América del Norte</b>	<b>4.795</b>	<b>952</b>	<b>4.564</b>	<b>2.107</b>	<b>133</b>	<b>1.034</b>	<b>3.054</b>	<b>2.715</b>	<b>0,66</b>	<b>2,63</b>	
EL SALVADOR				9	35	35		9	0,24	0,24	
GUATEMALA				6	27	27		6	0,21	0,21	
HONDURAS	0,10	318	0,03	0,27	0,00	0,00		0			
<b>América Central</b>	<b>1</b>	<b>515</b>	<b>0,38</b>	<b>15</b>	<b>62</b>	<b>63</b>	<b>0,02</b>	<b>15</b>	<b>0,24</b>	<b>0,24</b>	
ARGENTINA	360	657	237	428	1	135	102	428	1,81	3,18	
BOLIVIA	4	641	3	2	1	3	0	2	0,50	0,53	
BRASIL	1.454	1.685	2.449	2.697	3	650	1.481	3.019	1,42	4,64	
CHILE				0,02	0,05	0,05		0,02	0,41	0,41	
COLOMBIA	18	847	16	4	20	36		4	0,11	0,11	
ECUADOR	1	440	1	3	10	11		3	0,31	0,31	
PARAGUAY	10	420	4	2		1	3	2	0,54	1,95	
PERU	23	819	19	46	40	59	1	46	0,78	0,79	
URUGUAY				0,00	0,01	0,01		0	0,06	0,06	
VENEZUELA	14	392	6	3	5	10		3	0,31	0,31	
<b>América del Sur</b>	<b>1.885</b>	<b>1.450</b>	<b>2.734</b>	<b>3.185</b>	<b>80</b>	<b>905</b>	<b>1.587</b>	<b>3.508</b>	<b>1,41</b>	<b>3,88</b>	
ALGERIA				0	1	1		0,06	0,07	0,07	
EGIPTO	102	660	67	98	76	100	44	98	0,69	0,99	
MARRUECOS				3	7	7		3	0,41	0,41	
SUDAN	180	722	130	32		18	100	44	0,37	2,42	
TUNEZ				3	12	12		3	0,22	0,22	
<b>Africa del Norte</b>	<b>282</b>	<b>700</b>	<b>197</b>	<b>136</b>	<b>96</b>	<b>138</b>	<b>144</b>	<b>148</b>	<b>0,52</b>	<b>1,07</b>	
BENIN	700	450	315	196		1	273	237	0,86	246,54	
BURKINA FASO	735	283	208	139		3	188	156	0,81	51,87	
CAMERUN	250	559	140	77		2	127	88	0,68	46,23	
REP. CENTRO AFR.	34	252	9	4			9	4	0,45		
CHAD	252	298	75	20		0,20	61	34	0,55	168,02	
COTE D'IVOIRE	426	529	225	88		2	190	121	0,63	59,49	
GUINEA	13	287	4	2			4	2	0,45		
MADAGASCAR				3				3			
MALI	782	390	305	77		2	299	81	0,27	40,50	
NIGER	5	470	2	0,24		1	1	0	0,11	0,25	
SENEGAL	20	256	5	0,30		1	2	2	0,74	2,96	
TOGO	180	311	56	31			54	33	0,62		
<b>Africa Francófona</b>	<b>3.396</b>	<b>396</b>	<b>1.344</b>	<b>638</b>		<b>12</b>	<b>1.209</b>	<b>761</b>	<b>0,62</b>	<b>64,25</b>	
ANGOLA	3	308	1	0		1	0,26	0,29	0,34	0,48	
ETIOPIA	82	741	61	24	3	55	7	27	0,43	0,49	
GANA	15	375	6	12	1	1	6	12	1,75	9,24	
KENIA	25	220	6	4	1	8		3	0,32	0,32	
MALAWI	84	249	21	12		3	18	12	0,55	3,87	
MOZAMBIQUE	146	152	22	15		1	24	11	0,45	8,81	
NIGERIA	258	205	53	17	1	28	26	17	0,32	0,63	
SUDAFRICA	28	1.154	32	54	14	19	22	60	1,47	3,15	
TANZANIA	437	247	108	40		45	41	62	0,72	1,38	
UGANDA	101	426	43	25		4	39	25	0,59	5,89	
REP. D. CONGO				2	7	7		2	0,30	0,30	
ZAMBIA	117	393	46	74		2	32	86	2,52	47,73	
ZIMBABUE	209	292	61	39		3	48	50	0,98	17,67	
<b>Africa del Sur</b>	<b>1.525</b>	<b>304</b>	<b>463</b>	<b>332</b>	<b>54</b>	<b>204</b>	<b>265</b>	<b>381</b>	<b>0,81</b>	<b>1,87</b>	
KAZAJISTAN	119	669	80	61	0,05	13	66	61	0,77	4,56	
KIRQUISTAN	14	855	12	5	3	1	14	5	0,34	5,41	
TAYIKISTAN	196	538	106	45		15	91	45	0,43	3,04	
TURKMENISTAN	556	564	314	123		143	146	148	0,51	1,03	
UZBEKISTAN	900	712	641	144		578	64	144	0,22	0,25	
<b>Asia Central</b>	<b>1.786</b>	<b>645</b>	<b>1.152</b>	<b>378</b>	<b>3</b>	<b>750</b>	<b>381</b>	<b>403</b>	<b>2,28</b>	<b>0,54</b>	



	Superf. 000 ha	Rendim. Kgs/ha	Produc.	Exist. inic.	Imports.	Consumo	Exports.	Exist. fin.	E/U* Relac.	E/UI** Relac.
000 toneladas métricas										
AUSTRIA				1	3	3		1	0,20	0,20
AZERBAIYAN	100	677	68	51		29	38	51	0,75	1,72
BELARUS				4	11	11		4	0,34	0,34
BELGICA				1	7	3	4	1	0,19	0,46
BULGARIA	1	324	0,26	1	6	6	0,08	1	0,17	0,17
REP. CHECA				0,14	2	2		0	0,07	0,07
DINAMARCA					0,01	0,01				
ESTONIA										
FINLANDIA										
FRANCIA				1	9	8	1	1	0,11	0,12
ALEMANIA				8	17	14	3	8	0,45	0,54
GRECIA	277	1.173	325	51	7	16	325	42	0,12	2,59
HUNGRIA				0				0		
IRLANDA				0	0	0		0	0,12	0,12
ITALIA				8	31	29	1	8	0,24	0,26
LATVIA				0,01	0,26	0,20	0,06	0	0,03	0,04
LITUANIA				0,10				0		
MOLDOVA				1	2	2		1	0,34	0,34
PAISES BAJOS				0,45	4	4		0	0,11	0,11
NORUEGA										
POLONIA				1	2	2	0,20	1	0,59	0,65
PORTUGAL				7	36	36		7	0,20	0,20
ROMANIA				0,04	0,33	0,33		0	0,11	0,11
RUSIA	0,02	1.759	0,04	6	22	22	0,04	6	0,26	0,26
ESLOVAQUIA (REP.)				0				0		
ESPAÑA	66	1.061	70	45	3	3	70	45	0,62	13,83
SUECIA				0,01	0,01	0,01		0	0,81	0,81
SUIZA				0,16	1	0,46	0,35	0	0,19	0,34
UCRANIA				0,44	2	2		0	0,27	0,27
REINO UNIDO				0,03	0,25	0,25		0	0,11	0,11
ANTIGUA YUGOSLAVIA				6	7	7	1	5	0,66	0,76
<b>Europa</b>	<b>444</b>	<b>1.043</b>	<b>463</b>	<b>193</b>	<b>171</b>	<b>201</b>	<b>444</b>	<b>182</b>	<b>0,28</b>	<b>0,91</b>
<b>Incluye a la UE-27</b>	<b>344</b>	<b>1.150</b>	<b>395</b>	<b>125</b>	<b>134</b>	<b>133</b>	<b>419</b>	<b>116</b>	<b>0,21</b>	<b>0,87</b>
CHINA	3.211	1.769	5.680	9.250	1.912	7.800	50	8.992	1,15	1,15
HONG KONG				30	0,23	0,39	0,17	30	52,42	75,45
AUSTRALIA	152	2.375	361	34		6	270	119	0,43	20,75
INDONESIA	5	621	3	62	637	640		62	0,10	0,10
JAPON				7	50	51		6	0,13	0,13
COREA (REP. D.)				1	5	5		1	0,15	0,15
COREA (REP.)				38	143	143		38	0,26	0,26
MALASIA				13	202	135	67	13	0,07	0,10
FILIPINAS	0,011	573	0,006	5	14	14		5	0,34	0,34
SINGAPUR				0	6		6	0	0,05	
TAIWAN				21	105	105		21	0,20	0,20
TAILANDIA	2	522	1	56	226	217		66	0,30	0,30
VIETNAM	0,30	582	0,36	200	1.421	1.420		201	0,14	0,14
<b>Asia Oriental</b>	<b>159</b>	<b>2.296</b>	<b>365</b>	<b>436</b>	<b>2.809</b>	<b>2.735</b>	<b>344</b>	<b>531</b>	<b>0,17</b>	<b>0,19</b>
AFGANISTAN	36	387	14	3		4	10	3	0,20	0,68
BANGLADESH	46	772	35	458	1.196	1.214		475	0,39	0,39
INDIA	12.065	475	5.735	2.849	360	4.752	893	3.299	0,58	0,69
MYANMAR	239	634	152	59	25	187		49	0,26	0,26
PAKSITAN	2.368	552	1.307	682	864	2.160	10	682	0,31	0,32
SRI LANKA				0	2	2		0	0,11	0,11
<b>Asia Meridional</b>	<b>14.757</b>	<b>491</b>	<b>7.245</b>	<b>4.051</b>	<b>2.447</b>	<b>8.321</b>	<b>1.055</b>	<b>4.509</b>	<b>0,49</b>	<b>0,54</b>
IRAN	71	711	50	58	54	104		58	0,56	0,56
IRAQ	9	362	3	2	5	8		2	0,24	0,24
ISRAEL	4	1.851	8	2			8	2	0,28	
SIRIA	18	973	18	9		15	3	8	0,45	0,55
TURQUIA	520	1.583	823	926	622	1.431	67	873	0,58	0,61
<b>Subtotal</b>	<b>626</b>	<b>1.445</b>	<b>904</b>	<b>1.000</b>	<b>699</b>	<b>1.577</b>	<b>79</b>	<b>946</b>	<b>0,57</b>	<b>0,60</b>
<b>TOTAL MUNDIAL</b>	<b>32.883</b>	<b>764</b>	<b>25.118</b>	<b>21.754</b>	<b>8.470</b>	<b>23.748</b>	<b>8.470</b>	<b>23.124</b>	<b>0,97</b>	<b>0,97</b>

\*/ Existencias finales divididas por el consumo más las exportaciones.

Los subtotales y el total incluyen países que no aparecen listados

\*\*/ Existencias finales divididas por el consumo.